31

à
Madame
TONI RAAB.

SONATE

POUR

Flûte et Piano

PAR

A. TERSCHAK

OP. 168.

Nº 23122

Pr. M. 4.50

Propriété pour tous pays.

LONDRES
SCHOTT & Cº
159 Regent Street.

MAYENCE
B. SCHOTT'S SÖHNE
Weihergarten 5.

BRUXELLES
SCHOTT FRÈRES
82 Montagne de la Cour.

PARIS
EDITIONS SCHOTT
Boul.d Malesherbes (40 Rue d'Anjou)

Printed in Germany.

SONATE.

A. TERSCHAK.

Op: 168.

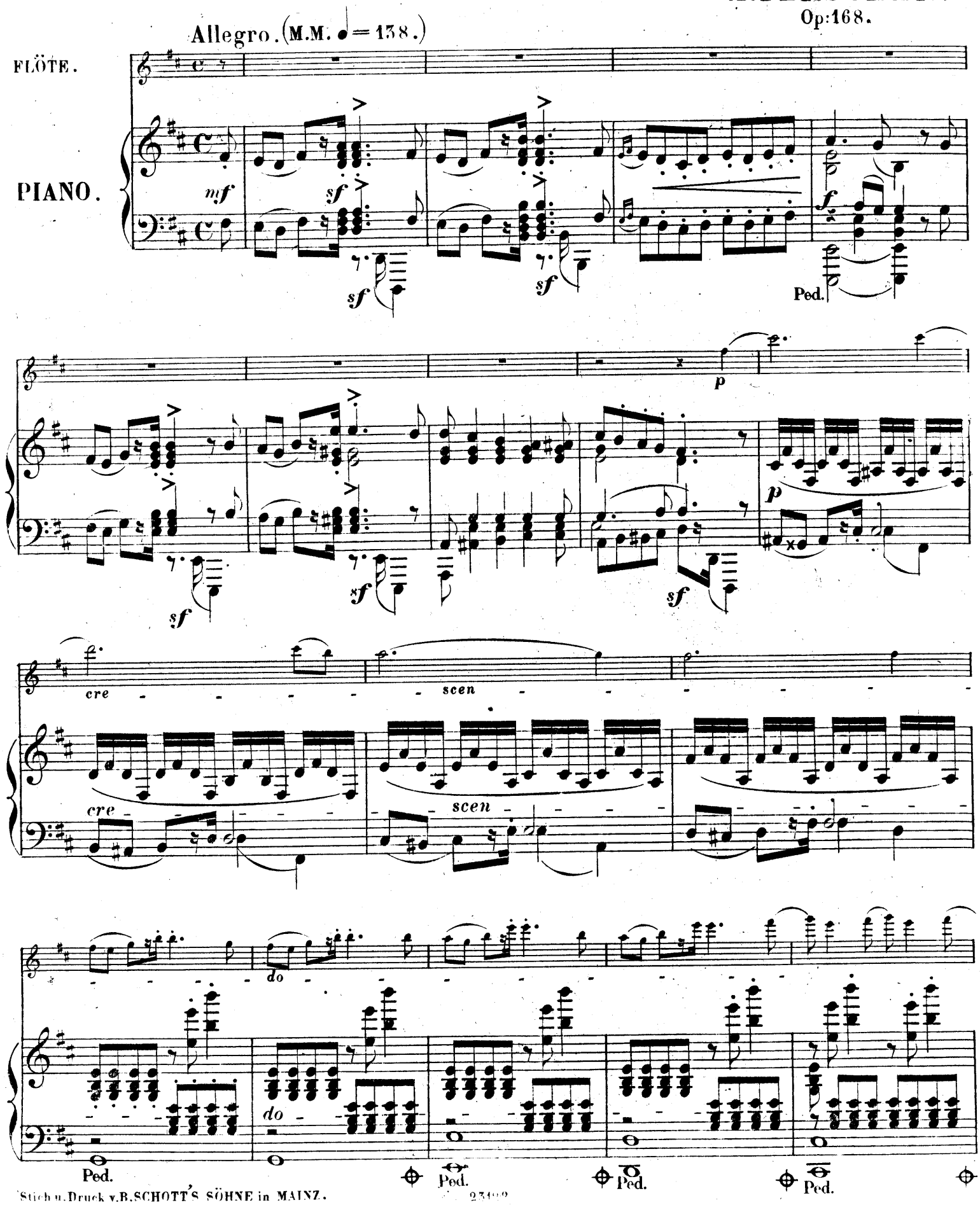

Stich u. Druck v. B. SCHOTT'S SÖHNE in MAINZ.

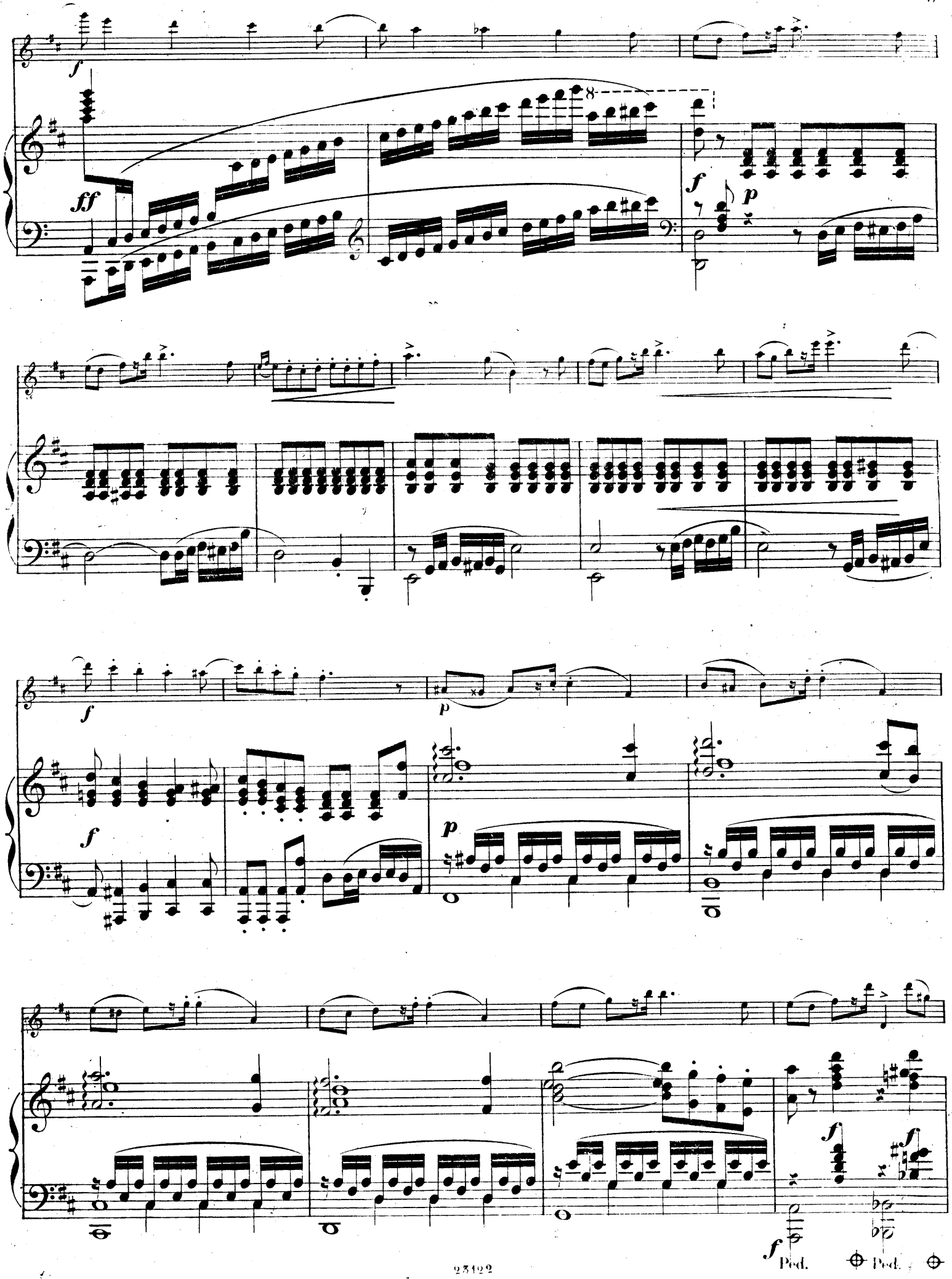
f
ff
8
f
p
f
p
f
p
f
f
f
Ped.
Ped.

f *f* *f*

Ped. Ped.

p

f

Ped.

Ped.

tempo.

tempo.

rit.

p

riten.

Tempo I°.

Tempo I°.

p

p

ff

ff

f

1.

2.

1.

2.

p

f

p

cre

f

cre

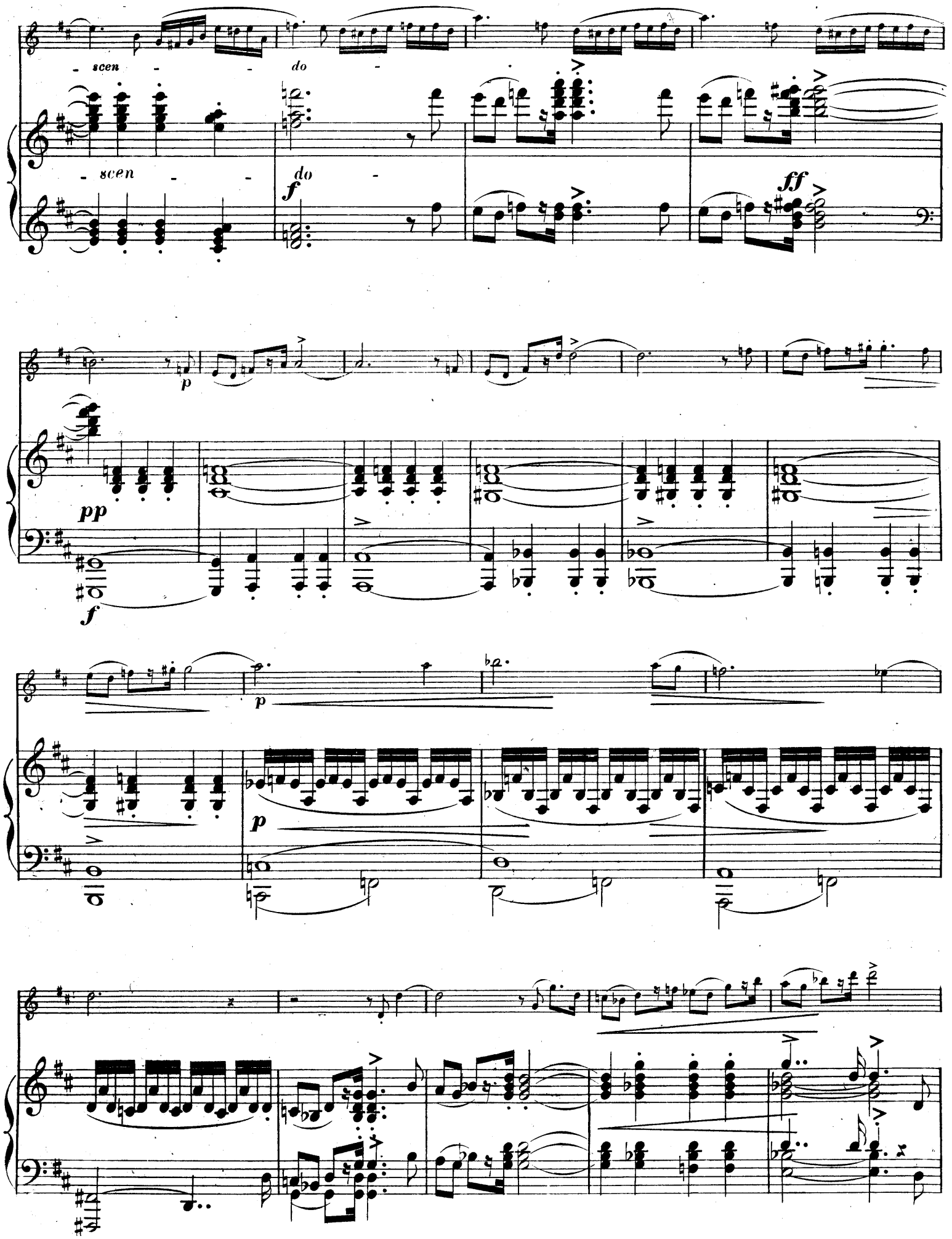
- scen - - do -
- scen - - do -
f
ff
p
pp
f
p
p

pp

f

sf

sf

pp

f

f

f

f

f

Ped.

f

Ped.

f

Ped.

f

Ped.

f

Ped.

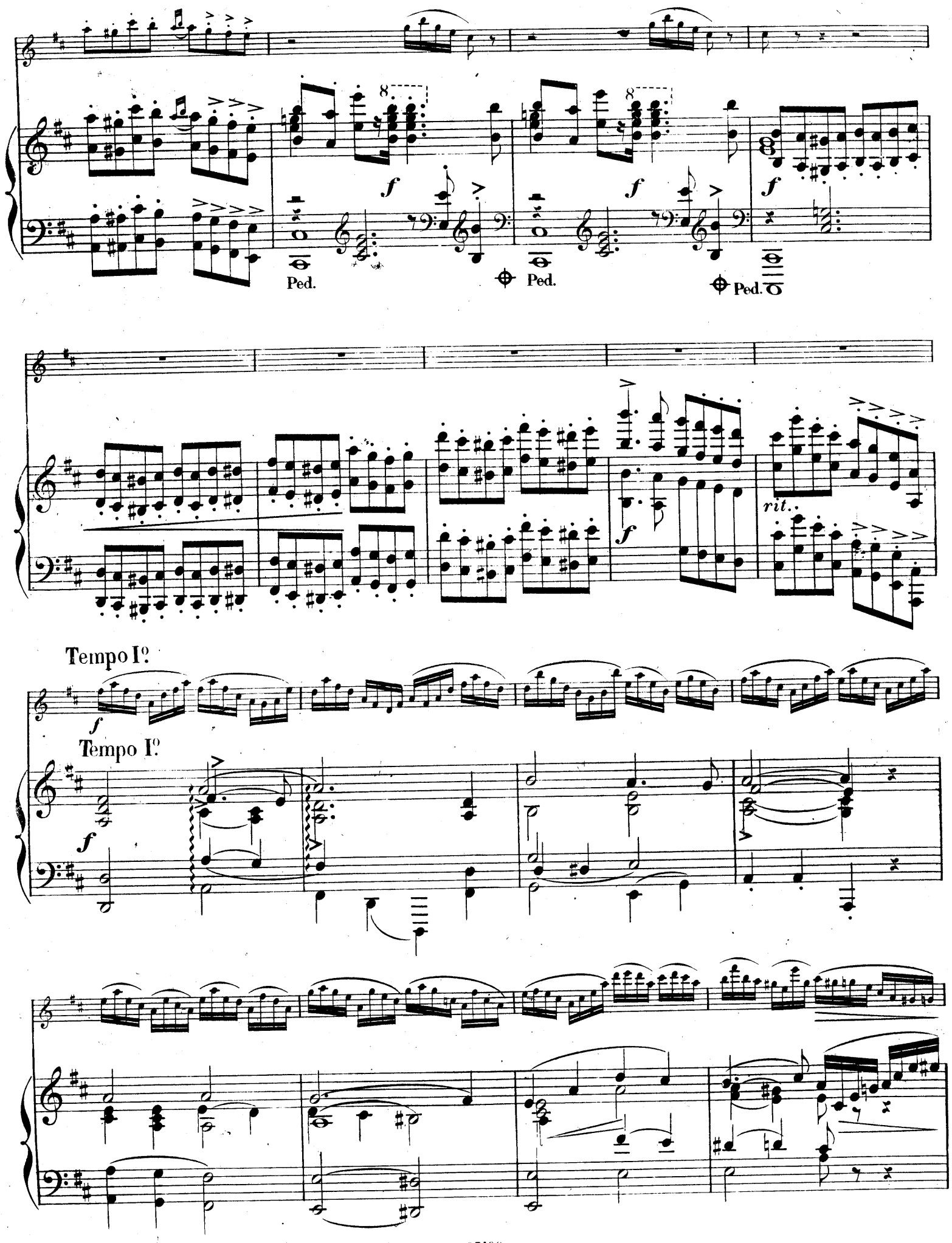
Ped.
Ped.
Ped.
rit.
Tempo I°
Tempo I°

pp

pp

f

f

Ped.

Andante. (M. M. ♩ = 48.)

p

p

p

Tempo.

rit.

Tempo.

rit.

p

p

accelerando.

cre - - - - scen - - - - do

f

cre - - - scen - - - do

ff

f

Meno mosso.

di - - - - - mi - - - - nu - - - - en - - - do

Meno mosso.

di - - - mi - - nu - - - en - - do

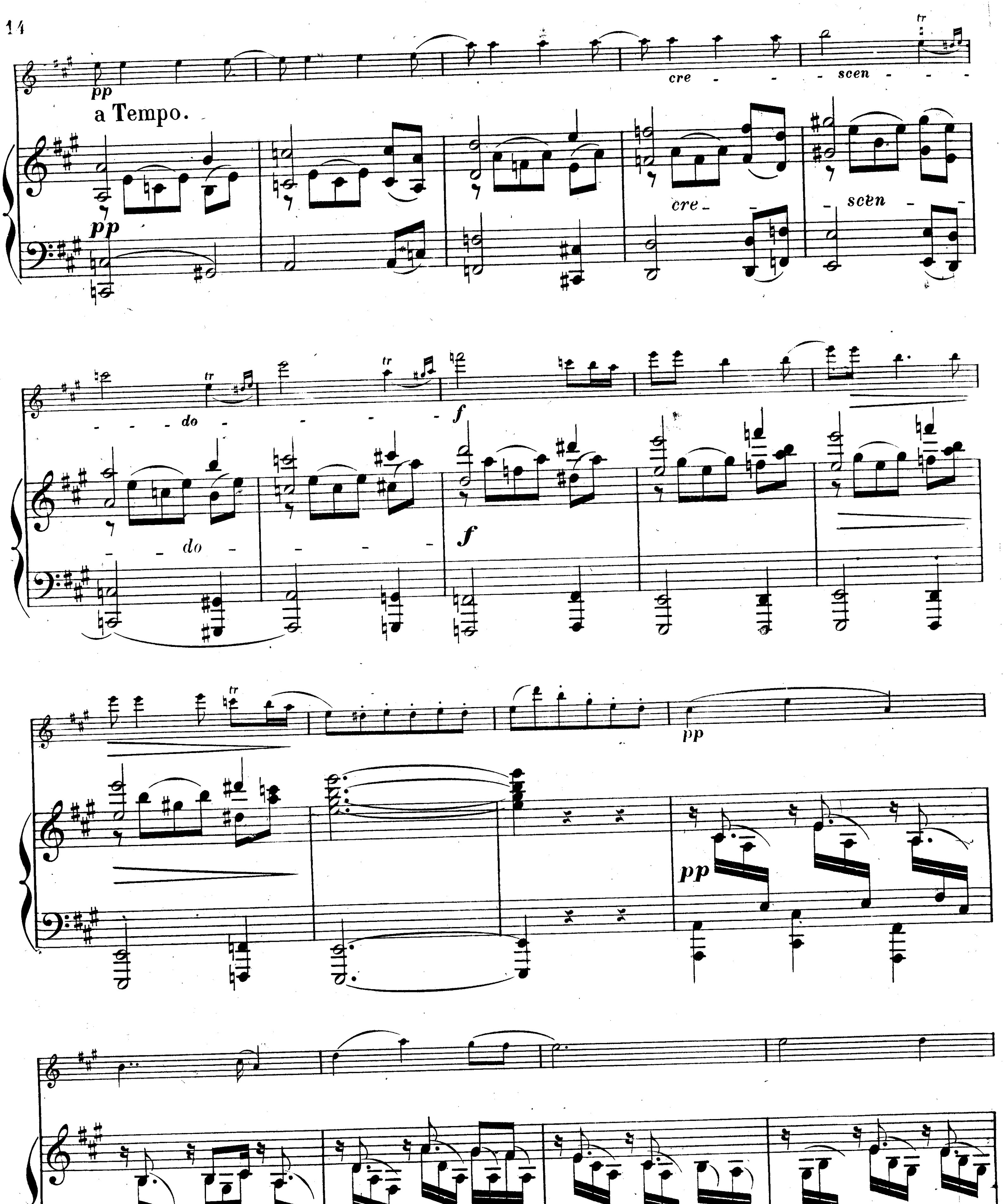
pp
a Tempo.
pp
cre - - - scen - - -
cre - - scen -
tr
- - - do - - - -
tr
f
- - do - - - -
f
tr
pp
pp

mo - - - - - ren - - - - - do pp rit.

mo - ren - - do pp rit.

Allegro . M.M. ♩ = 104.

cre - - - - - - scendo

cre - - - scendo

f

f

f

Ped.

Tempo.

rit.

p

Tempo.

p

f *f*

p *p* *p* *f* *f*

pp

pp *p*

Ped.

Ped.

Ped.

Ped.

p

p

p

Ped. Ped.

p

p

p

p

f

f

f

rit.

Tempo I°

rit.

p

d

d

marcato.

Ped.

ff

f

f

f

Fine.

E. STÉNOSSE

Compositions pour Flûte

avec acc. de Piano

Op. 1.	1ère Fantaisie de Concert	3 50
» 4.	Fantaisie sur des motifs de l'Opera **La Vestale** de *Mercadante*	3 50
» 5.	Morceau de Salon sur la Romance de *Robaudi* **Alla Stella Confidente**	2 25
» 6.	2e Fantaisie de Concert	3 50
» 7.	Mosaique sur la **Flûte enchantée**	3 —
Pastorale		3 25
Fantaisie sur une Chanson napolitaine		3 25

Propriété pour tous pays.

B. SCHOTT'S SÖHNE, MAYENCE

Schott & Cº Londres 159 Regent Street. P. Schott & Cie. Paris. 70 rue du Faubourg St Honoré. Schott frères, Bruxelles. 82 Montagne de la Cour.